

Provinciale Monumenten Noord-Holland

Provincie Noord-Holland

Gemeente:	Hollands Kroon	
Plaatselijke aanduiding:	Barsingerweg 20	1766 GD Wieringerwaard
Kadastrale aanduiding:		
Kad. gemeente:	Wieringerwaard	
Sectie:	B	Nummer: 345
Datum foto's:	12 juli 2019	

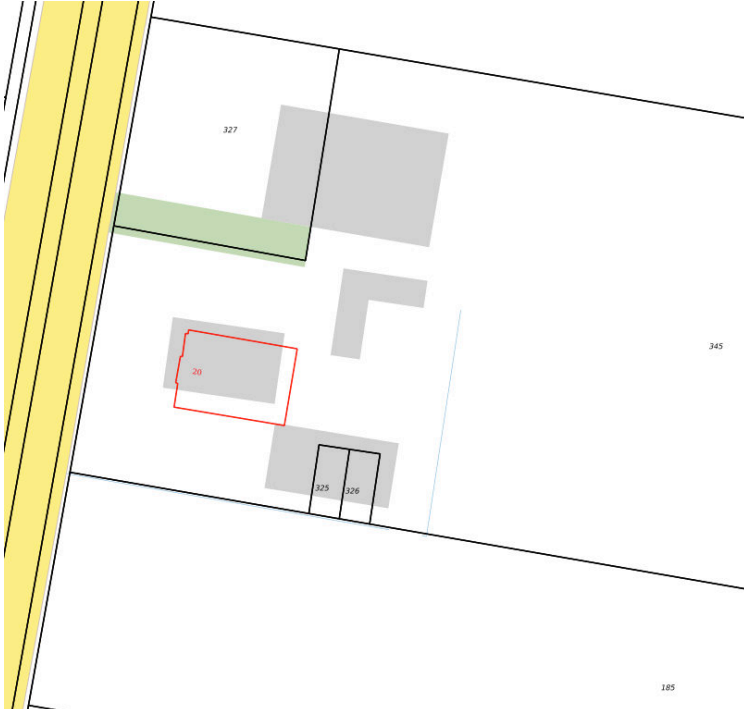

Kadastrale kaart situatie (september 2019)

Inleiding

Boerderijcomplex bestaande uit STOLPBOORDERIJ van het Noord-Hollandse type met bijbehorende WAGENSCHUUR, gebouwd in 1893 en gesitueerd aan de oostzijde van de Barsingerweg, die bestaat uit een brede sloot geflankeerd door een rijweg. De wagenschuur staat aan het eind van de oprijlaan langs de noordzijde van de stolpboerderij. Opdrachtgever was blijkens een aan de gevel ingemetselde herdenkingssteen Wed. J.C. Blaauboer, die het complex liet bouwen voor haar zoon Cornelis Blaauboer. Het is uitgevoerd naar ontwerp van architect A. Visser.

Aanpassingen en gebruik

In 1927 is de keuken met toilet op de zuidwesthoek aangepast. Rond 1944 is aan de zuidgevel een serre met dakkapel en plat gemaakt. De keuken is toen vervangen door een woonruimte met de serre en de nieuwe keuken is gebouwd in een deel van de koestal tegen die nieuwe woonruimte aan. Na 1960 zijn aan de achterzijde grote inrijdeuren gemaakt. Later is het interieur verbouwd, waarna de indeling gewijzigd is. Bij de vernieuwing is de kap grotendeels afgetimmerd. Een luik, dat oorspronkelijk aan de noordgevel zat van de wagenschuur, is verplaatst naar de tuinmuur op de zuidoosthoek en in gebruik als poortdeur. De stolp is in gebruik als woonboerderij.

NB: Onder de bescherming op het perceel vallen alleen de in onderstaande omschrijving genoemde onderdelen. Het interieur is in 2019 beperkt geschouwd.

Omschrijving

Exterieur:

Stolpboerderij met dubbel vierkant op een rechthoekig grondplan onder merendeels rietgedekt schilddak met pannendak en voorste dakschild (west) in zwartgeglazuurde kruispan. Het voorste dakschild heeft een vierkante schoorsteen ter vervanging van de oorspronkelijke ronde schoorsteen op vierkante voet.

De **voorgevel** (west) heeft zes vensterassen waarvan de middelste twee zijn geplaatst in een risalerende middenpartij van twee bouwlagen onder geveltop met zeer rijk gesneden symmetrische windveren, makelaars en in goudgekleurde letters 'CJBB' (=Cornelis J. Blaauboer) en het jaartal van het bouwjaar '1893'. De voorzijde heeft gladde kroonlijsten aan weerszijden van de middenpartij en bestaat uit in kruisverband gemetselde rode baksteen op gecementeerde plint. De vensters zijn roedenloze schuifvensters onder ontlastingsbogen (met moderne vulling van boogvelden). De middenpartij heeft horizontale banddecoratie in kalkzandsteen en een koeien- en paardenkop in sculptuur. De entree in de tweede vensteras van links is hier naartoe verplaatst (van de tweede vensteras van rechts) en een latere aanpassing.

De **zijgevel rechts** (zuid) is gemetseld in rode baksteen in halfsteensverband boven een gecementeerde plint. Het muurwerk heeft vier lisenen met daartussen drie terugliggende muurvlakken met daarin zes paarsgewijs geplaatste negenruits ijzeren stalvensters van de koeienstal (en een moderne erker aan links).

De **zijgevel links** (noord) met de voormalige darsmuur is in muurwerk identiek aan de zijgevel rechts, doch heeft zeven muurdammen met zes terugliggende vlakken met in vier vlakken een negenruits ijzeren stalvenster.

De **achtergevel** is in metselwerk identiek aan de voorgevel en in het midden voorzien van drie hoge T-vensters (de deuren, waaronder de darsdeur, zijn modern). Links zit een ingemetselde herdenkingssteen met de tekst over de eerste steenlegging: '18 MEI 1893 / IS DE EERSTE STEEN GELEGD / DOOR MEJUFFROUW DE / WED. J.C. BLAAUBOER / EIGENARES VAN DIT PERCEEL / HET WELK IS GEBOUWD / VOOR HAREN ZONNEN / CORNELIS BLAAUBOER / DOOR DEN BOUWMEESTER / A. VISSER.'

Interieur:

Centraal in de stolp met het grotendeels vernieuwde interieur ligt het dubbele vierkant, waarvan de gebinten grotendeels zijn afgetimmerd, evenals de kapconstructie. De kap is bovendien van moderne isolatie voorzien.

Wagenschuur

De wagenschuur staat op een rechthoekig grondplan onder zadeldak met zwarte kruispan, gesneden windveren en makelaars en ijzeren goten. Het halfsteens muurwerk is opgetrokken in rode baksteen boven de

gecementeerde plint. Het rechthoekige bouwvolume heeft aan de lange westzijde twee hoge, dubbele scharnierende paneeldeuren onder strek en twee lagere paneeldeuren, eveneens onder strek. De zuidelijke topgevel heeft beneden een getoogd negenruits ijzeren stalvenster en in de geveltop een rond negenruits venster in ijzer. De noordelijke topgevel heeft beneden een stalvenster als in de zuidelijke topgevel (en erboven een hoog houten modern transportluik). De achterzijde (O) heeft net als beneden twee ijzeren stalvenster in de kopgevels. De wagenschuur heeft inwendig nog grotendeels houten draagonderdelen, die door middel van muurankers met het muurwerk zijn verbonden.

Waardering

De stolp en wagenschuur zijn van belang vanwege de volgende waarden:

Cultuurhistorische waarde

- als element van belang binnen de ontwikkeling van de landelijke bouwkunst uit de periode rond 1900 op het platteland van Noord-Holland;

Architectuurhistorische waarde

- als in hoofdvolume en grote gevelonderdelen vrij gaaf bewaard gebleven voorbeeld van een grote, rijk gedetailleerde stolpboerderij van het Noord-Hollandse type met bijbehorende wagenschuur;

Situationele en ensemblewaarden

- als onderdeel van de tweezijdige lintbebouwing langs de Barsingerweg en als ensemble van stolp en wagenschuur.

De redengevende omschrijving is vastgesteld op 7 juli 2020 onder GS-nr. 1201530/1447809.

Archief:

-Alkmaar, Regionaal Archief Noord-Holland, Archief 1279, Bouwvergunningen gemeente Wieringerwaard, 1904-1970, bestand 044.

-Leidraad Landschap en Cultuurhistorie



Voorgevel van stolp aan Barsingerweg



Detail voorgevel



Rijkversierde windveren in voorgevel



Sculptuur van koeienkop in voorgevel



Noordgevel



Stalraam in noordgevel



Achtergevel met links verplaatste luik



Zuidgevel



Herinneringssteen in achtergevel uit 1893



Wagenschuur



Inrijdeuren wagenschuur



Noordelijke kopgevel wagenschuur



Zuidelijke kopgevel en oostgevel wagenschuur

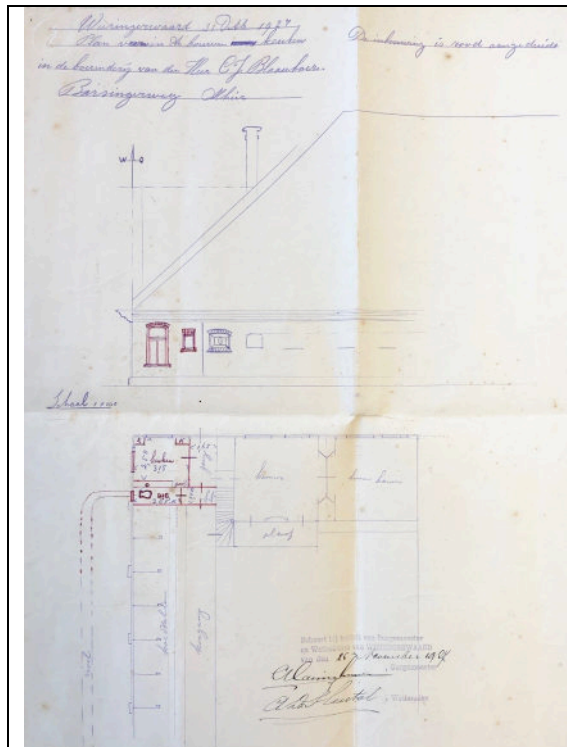

Verbouwing 1927, te realiseren situatie (Alkmaar, Regionaal Archief Noord-Holland)

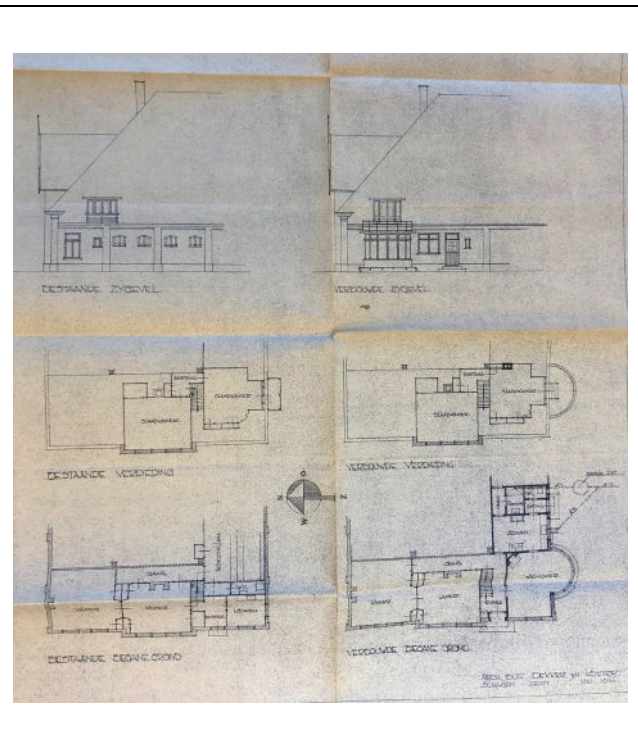

Verbouwing 1944, bestaande en nieuwe situatie (Alkmaar, Regionaal Archief Noord-Holland)